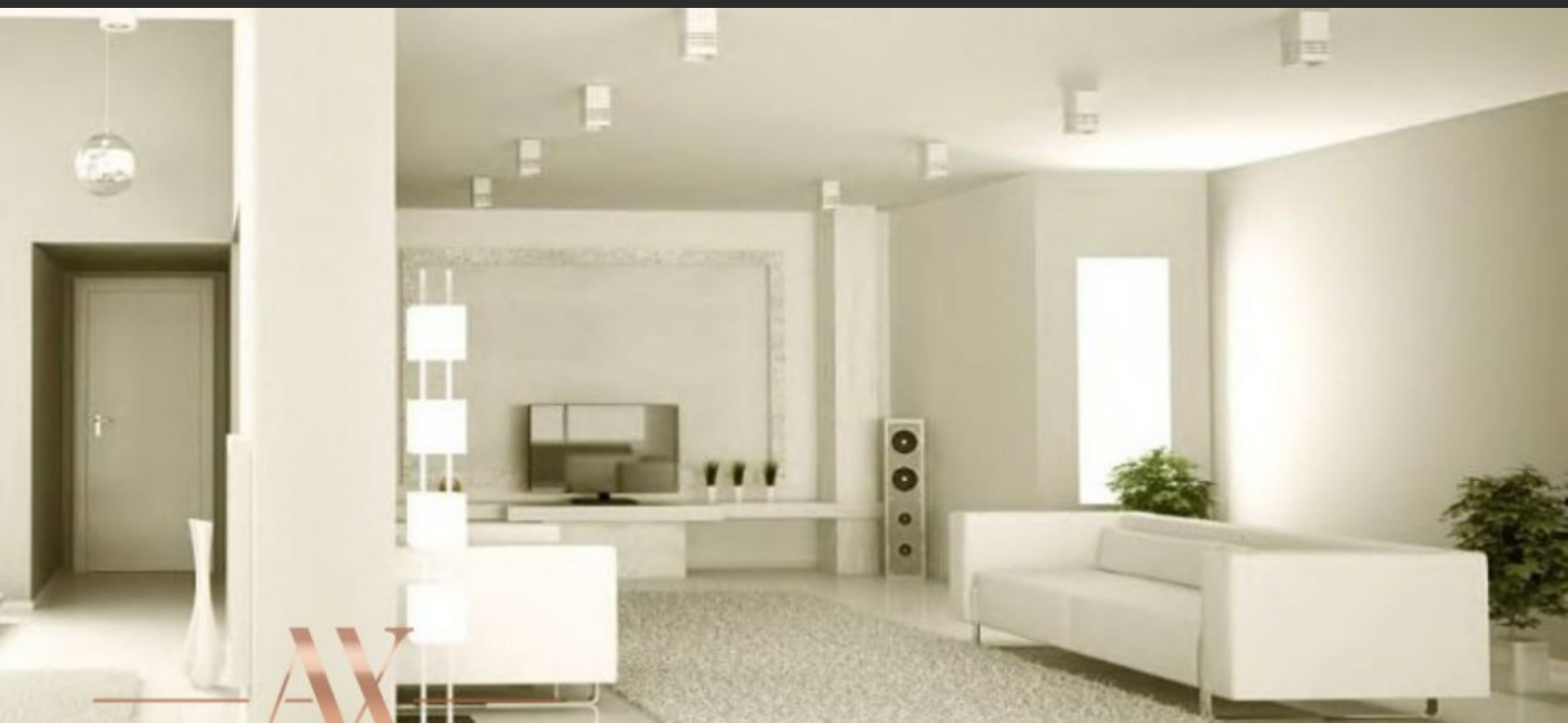

WOHNUNG IN QUEUE POINT, LIWAN, DUBAI, VAE 3 SCHLAFZIMMER, 145 M² NR. 1571

BTC 4.304

PARAMETER

Stadt	Dubai
Art	Wohnung
Bauprojekt	QUEUE POINT
Wohnfläche	145 m²
Übergabetermin	III Gegend, 2014

IMMOBILIEN

LAGE

- Nah am Bushaltestelle
- Nah an den Einkaufszentren
- In der Nähe von internationalen Schulen
- Stadtblick
- Park- / Gartenblick
- Schöne Aussicht

BESONDERHEITEN

- Intelligentes Wohnen System
- Balkon
- TV
- Internet
- Satellitenfernsehen
- Klimaanlagen
- Voll möbliert
- Gute Arbeit wurde geleistet

INTERNE INFRASTRUKTUR

- Kindergarten
- Restaurant
- Café
- SPA Zentrum
- Schönheitssalon
- Fitnessraum
- Fahrstuhl
- Überdachter Parkplatz

EXTERNE INFRASTRUKTUR

- Videoüberwachung
- Wache
- Kinderspielplatz
- Schule
- Concierge
- Park
- Schwimmbad
- Der Supermarkt
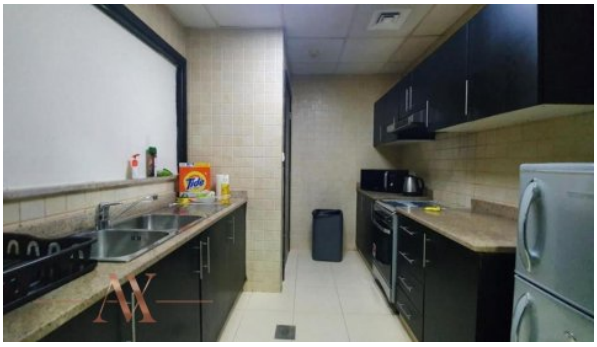
FOTOS